



Innovation & More

بشركة إبتكار وأكثر المحدودة

ملف تعريفى

# لماذا إبتكار وأكثر ؟

شركة إبتكار وأكثر تقدم خدماتها للقطاعين الحكومي و الخاص في نظام تقني متكامل في جميع مدن المملكة العربية السعودية، ونتميز بمستشارين مميزين ذوي خبرة في مجال التكامل التجاري، ولدينا خبرة إدارية ومعرفة تقنية في مجموعة متنوعة من مجالات البرمجيات وأنظمة المعلومات وإدارة المستودعات وترميز الأصول والمخزون، وتقنيات التعرف على الرمز QR/Barcode و RFID، وحلول في مجال المكتبات وتتبع الأصول وأتمتة المستودعات والمخزون والأرشفة الإلكترونية للوثائق والمستندات، بالإضافة إلى العمل في مجالات الشبكات والألياف البصرية وتوفير البنية التحتية المتكاملة.

وقد تميزت شركة إبتكار وأكثر أيضاً بشراكتها وتحالفاتها العالمية مع شركات كبيرة متخصصة في تقنيات التعرف الحيوية من خلال التعرف على العين والوجه والأصابع وبصمات الأصابع المتنقلة والثابتة، وتتبع الزوار للمرافق باستخدام هذه التقنية المتقدمة للغاية، حيث نقوم بتنفيذ المشاريع بواسطة موظفينا، بدعم ومشورة مباشرة من شركات دولية كبيرة ومحلية متخصصة في هذا المجال.

منذ تأسيسها، تميزت شركة إبتكار وأكثر بتقديم حلاً إلكترونياً متكاملًا وحققت نجاحًا كبيرًا في هذا المجال من حيث التكامل التقني والتشغيلي.

# شركاء التبعا



عملاؤنا  
القطاع الحكومي

عملاؤنا  
القطاع شبه الحكومي

عملاؤنا  
القطاع الخاص

# عملنا وهدفنا



# خدماتنا

توريد أجهزة الحصر والجرد  
والترميز وملحقاتها

نظام إدارة الأصول

توريد الملصقات

إدارة وتتبع الأصول

توريد تقنية RFID لتتبع  
الأصول

الصيانة والدعم  
الفني

توريد ملصقات RFID

طلبات الشراء وأوامر  
الشراء

توريد أجهزة قوارن RFID

خدمات الحصر والجرد  
والترميز

توريد طابعات ملصقات  
RFID

# ASSET INFINITY

*asset*<sup>∞</sup>

جيل جديد نظام كامل لإدارة دورة حياة  
الأصول ، مع التنبيهات والتذكيرات  
لأصحاب المنشآت



## ASSET INFINITY

هو أداة شاملة لإدارة الأصول تساعد في إدارة الأصول على مدار دورة حياتها بأكملها.

حلًا شاملاً للرؤية والتحكم في أصول المنظمة، بما في ذلك ميزات متقدمة مثل إدارة الأصول المؤسسية (EAM)، ونظام إدارة صيانة الحواسيب (CMMS)، وتدقيق وتوثيق الأصول، وتتبع الأصول.

### مع ASSET INFINITY

يمكن للمنظمات تبسيط عمليات إدارة الأصول، وتحسين استخدامها، وتقليل التكاليف مما يؤدي في النهاية إلى تعزيز الكفاءة والربحية.

ما يمكننا  
فعله



# مجالات أعمال

يتم استخدام هذا النظام من قبل أكثر من 1000 عميل حول العالم في مجالات أعمال مختلفة على النحو التالي

اللوجستيات والنقل



شركات التصنيع والبيع بالتجزئة



شركات الطيران , وصناعة السيارات



المنظمات غير الربحية



المأكولات والمشروبات - مطاعم  
الخدمة السريعة, المأكولات  
الراقية, الحفلات



البنوك وشركات التأمين



الحكومة وشركات القطاع العام



الفنادق والمستشفيات



شركات تكنولوجيا المعلومات  
وخدمات تكنولوجيا المعلومات



الجامعات ومراكز التدريب



شركات التجارة الإلكترونية





asset<sup>∞</sup>



# المنتج

معلومات عن منتجنا، بما في ذلك ميزاته،  
فوائده، وحالات استخدامه

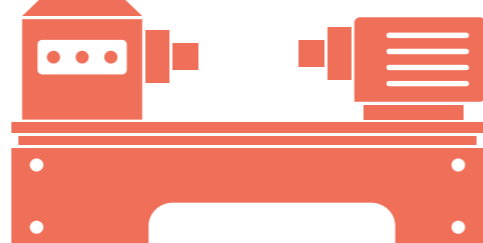
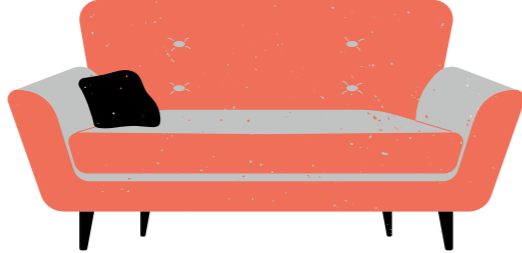
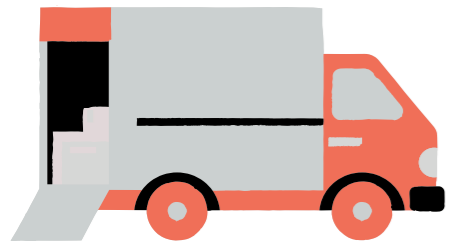
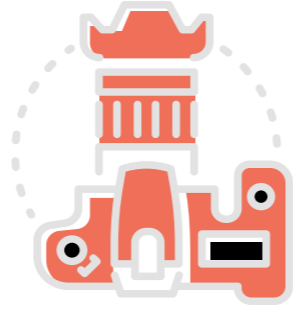
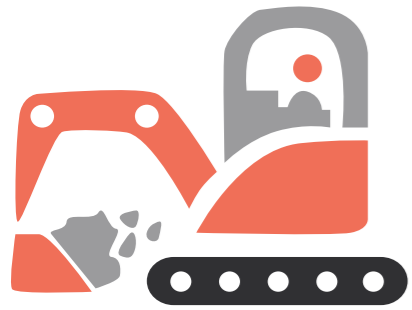
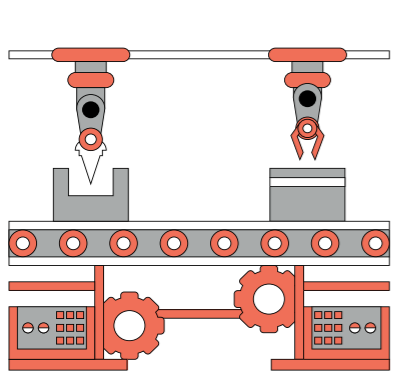

# أنواع الأصول الموارد إدارتها

# إدارة دورة حياة الأصول الكاملة

## الجرد

- العنصر الرئيسي للقطع
- الاستهلاكية والقطع الغيا
- دارة المخزون
- مواقع الجرد المتعددة
- مستويات إعادة الطلب
- تقارير الشراء والاستهلاك

## الصيانة

- جداول الصيانة
- تنبيهات البريد الإلكتروني والهاتف
- مكتب المساعدة للخدمة
- تذاكر الأعطال
- تخصيص تلقائي للفرق المعنية
- لوحة معلومات للتذاكر المفتوحة
- تحليل تكلفة الصيانة
- تحليل الأعطال

## تتبع الأصول

- QR Code\ Bar Code
- RFID/ BLE/ IoT
- تخصيص الأصول مع سير
- العمل للموافقة
- تاريخ حركة الأصول
- سجل مراجعة جميع التغييرات
- حقول مخصصة
- استهلاك الأصول

## توريد الأصول

- مواقع الأصل الأب والابن
- الفئات الرئيسية والفرعية للأصول
- إدارة البائعين
- طلب الشراء
- سير العمل للموافقة
- أوامر الشراء
- استلام البضائع
- إنشاء الأصول
- إضافة الموقع الجغرافي

## التدقيق والتحقق

- التدقيق الذاتي والمساعد
- تدقيقات متوازية متعددة
- تطبيق الجوال للتدقيق
- مسح العلامات برمز الاستجابة السريعة
- تقارير الانحراف الفوري

## إعادة التصرف في الأصول

- تحديد العمر المفيد للأصول
- تنبيهات عند الوصول إلى
- نهاية العمر المفيد للأصول
- سير العمل للتخلص من الأصول
- التخلص بسبب الفقد، السرقة، إلخ.

# النموذج التشغيلي المحوري حول الأصول قادر على تقديم فوائد ملموسة



الانتقال من السجلات المادية إلى نظام مبني على التخزين السحابي  
الحد من الأصول الوهمية، والسرقات، والخسائر  
الحفاظ على سجلات الصيانة محدثة

زيادة عائد الاستثمار على  
الاستثمارات الرأسمالية  
زيادة الشفافية

إدارة الأنشطة غير المخططة للصيانة  
تتبع الأنشطة المخطط لها للصيانة  
الحد من الأعطال والفسل  
تقليل الأنشطة التشغيلية المطلوبة  
تقليل التعرض للمخاطر

الحفاظ على الأداء  
تقليل كمية العمل

زيادة استخدام الموارد  
زيادة الإنتاجية المحسنة  
أقل نشاط إداري  
تحسين إدارة العقود  
اتخاذ قرارات شراء سريعة

تقليل تكلفة الوحدة

# الميزات التقنية

تطبيقات للهواتف المحمولة  
لنظامي iOS - Android

وصول إلى التطبيق بناءً على  
الأذونات والصلاحيات

تكامل ESRI - Google Maps

دعم للعديد من اللغات  
والعملات، العديد من المستأجرين

مصمم نماذج لتصميم  
النماذج المخصصة

لوحات تحكم قابلة للتكوين  
حسب المستخدم

إشعارات بالبريد الإلكتروني  
والهاتف

تتبع بناءً على تقنية الراديو  
الترددية (RFID)، تكامل إنترنت الأشياء

محرك سير العمل للموافقة  
قابل للتكوين

تسجيل الدخول الواحد (SSO)،  
مصادقة ثنائية العامل (2FA)

واجهة مستخدم سهلة  
الاستخدام، تصميم بديهي

قوالب Excel لاستيراد  
وتصدير البيانات

تكامل SAML LDAP 2.0 AD

واجهات برمجة التطبيقات  
للتكامل (APIs)

مصمم نماذج لنماذج  
مخصصة

# تتبع و إدارة الأصول

■ تتبع الموقع، التتبع حسب الإدارة  
والقسم والموظف

■ وثائق عند الدخول والخروج

■ تاريخ حركة الأصول

■ وسم الأصول Barcode/QR

■ التخلص من الأصول عند نهاية  
العمر الافتراضي



Mobile dashboard interface with the following elements:

- Navigation: Dashboards, Add Asset, Asset List, New Ticket, Schedules, Scan.
- Key Metrics:
  - 0 Pending Approvals
  - 0 Pending Audits
  - 18 Pending Activities
  - 0 Pending Request Allocations
  - 3 Pending Tickets

Desktop Asset List interface showing a table of assets with the following columns: Asset Name, Asset Image, Asset Code, and Category. The table contains the following data:

Asset Name	Asset Image	Asset Code	Category
Macbook		AST202314670	IT Assets-Laptops
Power Automate Visitor Table 223		AST202314669	Furniture & Fixtures
Power Automate Visitor Table 123		AST202314668	Furniture & Fixtures
Macbook Z		AST202314667	IT Assets
Electric Starter Panel		AST201914660	Plant & Machinery
Laptop		AST201914658	IT Assets

Management actions: Generate Stickers, Asset Transfer, Discard Asset, Extend Validity, Update Asset, Schedule Activity.

Showing 100 records. Page 1 of 1.

## إدارة الأصول أثناء التنقل





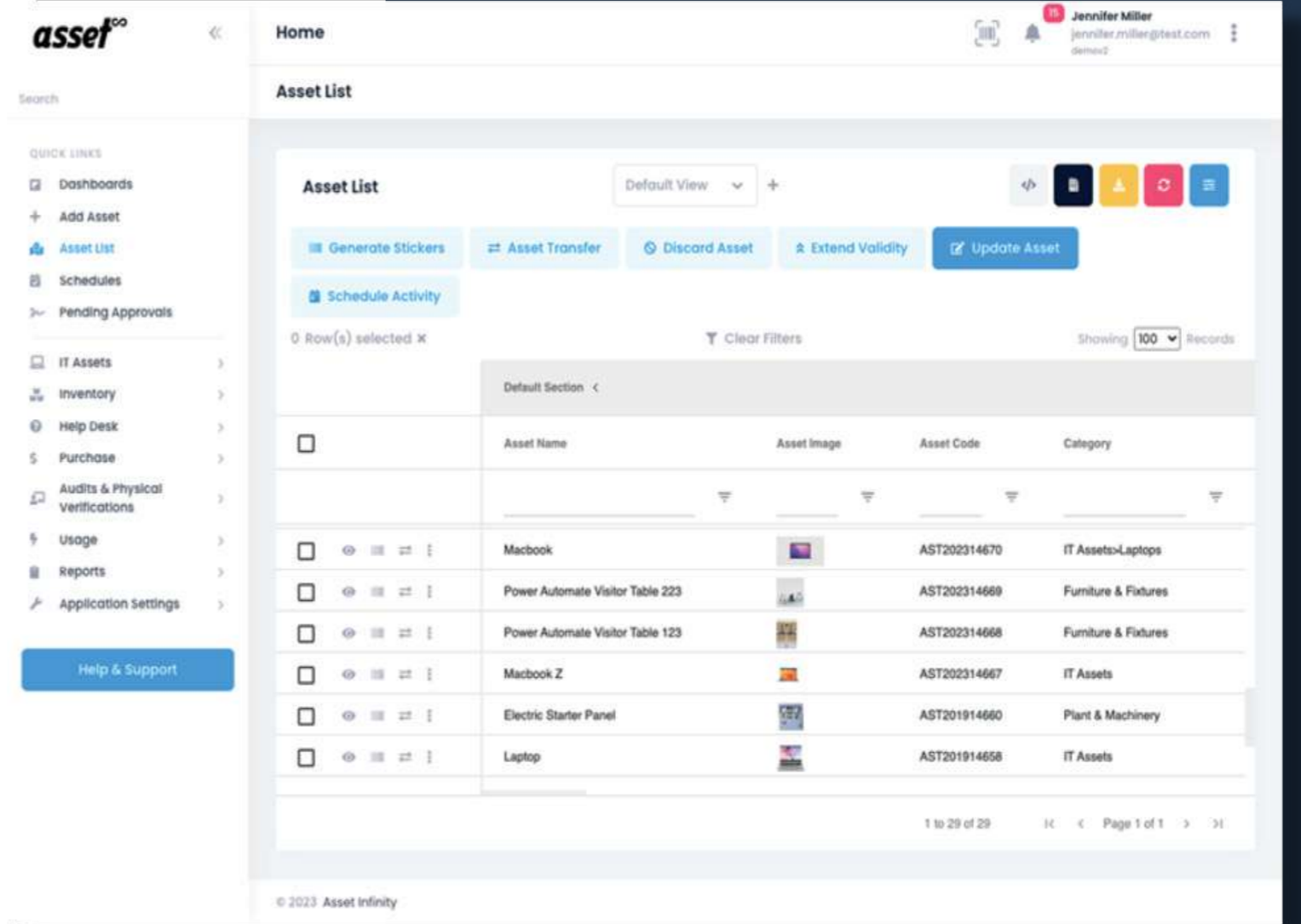

الوصول إلى **Asset Infinity** من أي مكان وعلى أي جهاز مثل سطح المكتب، والكمبيوتر المحمول، والهاتف المحمول، أو الجهاز اللوحي

# قوائم الأصول مع الفلاتر

احصل على قائمة بجميع أصولك في مكان واحد. فلتر أصولك، استنادًا إلى المواقع، والفئات، والإدارات، والموظفين، والحالة، والحالة أو البحث المخصص



The screenshot displays the Asset Infinity web application interface. The top navigation bar shows the user's name, Jennifer Miller, and the email address jennifer.miller@test.com. The main content area is titled "Asset List" and features a table of assets. The table has columns for Asset Name, Asset Image, Asset Code, and Category. The assets listed are:

Asset Name	Asset Image	Asset Code	Category
Macbook		AST202314670	IT Assets>Laptops
Power Automate Visitor Table 223		AST202314669	Furniture & Fixtures
Power Automate Visitor Table 123		AST202314668	Furniture & Fixtures
Macbook Z		AST202314667	IT Assets
Electric Starter Panel		AST201914660	Plant & Machinery
Laptop		AST201914656	IT Assets

The page also includes a sidebar with navigation options such as Dashboards, Add Asset, Asset List, Schedules, Pending Approvals, IT Assets, Inventory, Help Desk, Purchase, Audits & Physical Verifications, Usage, Reports, and Application Settings. The bottom of the page shows the copyright information: © 2023 Asset Infinity.





## تعيين وتتبع الأصول

تسجيل الدخول والخروج للأصول  
من الموظفين، والمواقع، والإدارات.  
الحفاظ على سجل تحرك جميع  
الأصول من مكان إلى آخر

### Asset Transfer

Details

Asset Code	Asset Name	Department	Condition	Current Owner
1 AST202314667	Macbook Z		New X v	

---

**Transfer Status \***  
In Use v

**Transfer To \***  
Select an option v +

**Department**  
Select an option v

**Remarks**  
Text area

**Location \***  
China Manufacturing Unit x

**Upload Files**  
Attach files

**Geo Location**  
Latitude v  
Longitude x

**Signature**  
Text area x

**Department**  
Select an option v

**Transfer CC**  
Select one or more option(s) v

Cancel Update Update & Print

YOUR COMPANY  
LOGO HERE

## Sign off sheet

XXXXXXXXXXXXXXXXXXXXX  
XXXXXXXX.

Movement Date Time : 17/12/2016 12:15

Done By : John

### Allotted

Asset	Allotted To	Allotted Upto	Locations	Status
<b>Code :</b> AST_2016_3_00000 39 <b>Name :</b> Semi - Automatic Strapping M/c <b>Brand :</b> Turbo <b>Model :</b> 2009 <b>Serial No. :</b> SUV4518	Peter	28-12-2016	<b>Old :</b> Australia <b>New :</b> Australia	In Use

## أوراق التوقيع -النهائي-

تأكد من قدرتك على طباعة نماذج ذات صلة بالأصول الثابتة مثل ورقة التسليم أثناء نقل الأصول مباشرة من **Asset Infinity** لتجنب إعادة إدخال البيانات غير الضرورية

## توسيم الأصول بأفضل شكل

عندما تمتلك الشركة العديد من الأصول الثابتة المتشابهة تقريبًا، يمكن أن يكون من السهل جدًا القيام بأخطاء عن طريق إنشاء سجلات أصول مكررة أو عدم التخلص من الأصول الصحيحة عندما يتم التخلص من الأصول المتشابهة تقريبًا. قم بتصميم ملصقات **Barcode/QR** بنفسك باستخدام المصمم المدمج



HYATT-00001

TV DVD unit

Furniture & Fixtures



HYATT-00002

TV table

Furniture & Fixtures



HYATT-00001

TV DVD unit

ROOM - 101



HYATT-00002

TV table

Dubai

Discarded/Sold Assets

Default View

Delete Restore Asset

0 Row(s) selected x Clear Filters Showing 100 Records

	Asset Name	Asset Location	Category	Discard Date	Status
<input type="checkbox"/>	Adaptor	China Manufacturing Unit	IT Assets	16/01/2023	Lost
<input type="checkbox"/>	Power Automate Visitor Table 23	Head Office	IT Assets	04/01/2023	Write-Off
<input type="checkbox"/>	Power Automate Visitor Table 2	Head Office	Plant & Machinery	04/01/2023	Write-Off
<input type="checkbox"/>	Asset12345	China Manufacturing Unit	IT Assets	04/01/2023	Lost
<input type="checkbox"/>	Power Automate Visitor Table 1	Head Office	IT Assets	04/01/2023	Lost
<input type="checkbox"/>	Kitchen Sump	Head Office	Plant & Machinery	04/01/2023	Lost
<input type="checkbox"/>	Fresh Air Fan Unit	Head Office	Plant & Machinery	04/01/2023	Lost
<input type="checkbox"/>	Mobile	China Manufacturing Unit	IT Assets	16/01/2023	Lost

Discard Or Sell Assets

Details

Asset Code: A1202314867 Asset Name: Microsoft Z

Sold Value: Purchase Price:

Price Difference:

Reason:

Discard Date: 16/01/2023 Vendor Name:

Others: Remarks:

Tax Group: Upload Files:

Cancel Save Save & Print

## التخلص من الأصول الوهمية

الأصول الوهمية التي لم يتم التعرف عليها يمكن أن تتسبب في فقدان الإنتاجية لأن الأصول المفقودة أو غير قابلة للإستخدام غير متاحة عند الحاجة إليها. التخلص من الأصول بسهولة وضع علامات عليها كضائع مفقودة، بيعت، سرقت أو أي حالة مخصصة أخرى

## تعديل الأصول

قم بتغيير تخطيط الشاشة بأكملها.  
أضف أو أزل الأقسام حسب متطلبات  
المنظمة الخاصة بك. أعد هيكلة  
النموذج بأكمله وحدد الحقول  
المهمة كإلزامية

### Add Asset

Asset Name \*  
Macbook

Asset Image  

Asset Code  
AST202314670

Category \*  
Laptops

Asset Location \*  
Head Office

Geo Location  
Latitude  
Longitude

Status \*  
In Use

→ Additional Information

→ Purchase Information

→ Financial Information

→ Allotted Information

Cancel Update

**Movement History**

Default View + ↩ 📄 ⬇ ↻ ☰

0 Row(s) selected x Clear Filters Showing 100 Records

Default Section <

Asset Code	Done By	From Location	Asset Name	To Location	Transfer Date	Condition
AST201914658	Jennifer Miller	Head Office > Ground Floor	Laptop	Head Office > Ground Floor	05/01/2023	Good
AST201914659	Jennifer Miller	Head Office	Axial Fan Unit	Head Office	05/01/2023	Good
AST202314669	Jennifer Miller	Central Warehouse	Power Automat...	Central Warehouse	04/01/2023	Damaged
AST201914660	Jennifer Miller	Head Office	Electric Starter ...	Head Office	04/01/2023	Good
AST202314668	Jennifer Miller	Central Warehouse	Power Automat...	Central Warehouse	04/01/2023	Good
AST202314667	Jennifer Miller	China Manufacturing Unit	Macbook Z	China Manufacturing Unit	04/01/2023	New

# تاريخ حركة الأصول

أنشأت سجل تاريخ حركة الأصول  
لمنع فقدان أو سرقة الأصول

# نسبة الإستهلاك

حساب نسبة الاستهلاك بدقة  
بشكل شهري أو سنوي

Depreciation Report

Default View +

Depreciation Method \*  
Straight Line

Calculate \*  
Year

Financial Start Month \*  
January

Financial Year \*  
Jan 2022-Dec 2022

Clear Run Report

0 Row(s) selected X Clear Filters Showing 100 Records

Category	Location	Asset Code	OPENING AMT.	Asset Name	DEP. AMT.	CAP. DATE	ACC. DEP. AMT.	CAP.
IT Assets	Pune	AST201914654	0	Printer	0		0	
Plant & Machinery	Bangalore	AST201914660	0	Electric Starter Panel	0		0	
Plant & Machinery	Bangalore	AST201914661	0	Fresh Air Fan Unit	0		0	
Plant & Machinery	Bangalore	AST201914662	0	Kitchen Sump	0		0	
Laptop	Bangalore	AST202014664	10000	DELL0001	2.72	14/06/2022	2.72	100
Furniture & Fixtures	Bangalore	AST202014666	1154.1	Samsung		29/03/2021		480
IT Assets	Bangalore	AST202014667	0	Microphone	0	13/01/2021	0	
IT Assets	Abodef loc	AST202014668	0	Microphone	0		0	
Furniture & Fixtures	Bangalore	AST202014669	100	Printer	0.03	14/06/2022	0.03	100
Furniture & Fixtures	Bangalore	AST202014670	100	Printer	0.03	14/06/2022	0.03	100

1 to 100 of 88,464 Page 1 of 885





# إدارة الصيانة

- تحديد جداول الصيانة الوقائية
- تعيين أنشطة الصيانة
- مراقبة أنشطة الصيانة
- إدارة تكلفة الصيانة
- تنبيهات وتذكيرات للأنشطة عبر البريد الإلكتروني وإشعارات الهاتف المحمول والرسائل القصيرة (SMS)

# الصيانة الوقائية

إنشاء جداول صيانة لأصل واحد أو  
عدة أصول .  
حدد نوع الأنشطة التي تتكرر يوميًا  
أو أسبوعيًا أو شهريًا أو سنويًا بناءً  
على احتياجاتك

### Schedule Activity

Asset: AST202314670 (Macbook) ×

Location: Head Office ×

Activity Type: Inspection

Description: Standard Check

User Group: Select an option

Attach Files: Attach files

Assignee: Jennifer Miller (jennifer.miller@test.com)

Custom Days: 60

Occurs: Custom

Start Date: 11/01/2023

Activity Reminders: 2 days before

End Date: 11/01/2024

Send emails to: james.smith@test.com ×

→ Activity Details

Cancel Save

### Update Activity Details

Asset Code: AST20194457

Asset Name: AST20194457 ( Laptop )

Location: Ground Floor

Vendor Name: Select an option

Attach Files: [Attach New](#)

Send emails to: Select one or more option(s)

Activity Type: Inspection

Additional Charges:

Remarks:

Occurs: Monthly

Next Due Date: 01/03/2023

Due Date: 01/02/2023

Mark as Done:  Yes

Assignee: Jennifer Miller (jennifer.miller@test.com)

Description:

User Group: Select an option

Item Details

Checklist

#### Pending Activities

Activity List

Activity Filter: Select an option

Clear

Run Report

0 item(s) selected

Clear Filters

Showing 100 - Records

Asset Code	Asset Name	Location	Activity Type	Activity Number	Status	Vendor
AST20214451	DC Fan	China Manufacturing Unit	Maintenance	A25	Overdue	
AST20214459	DC Fan	China Manufacturing Unit	Lobby	A25	Planned	
AST20194453	Printers	Central Warehouse	Lobby	A23	Today	
AST20194460	Electric Starter Panel	Head Office	Maintenance	A20	Overdue	Apco
AST20194457	Laptop	Ground Floor	Inspection	A19	Planned	
AST20194460	Electric Starter Panel	Head Office	Warranty Expiry	A14	Overdue	
AST20194459	Axial Fan Unit	Head Office	Warranty Expiry	A13	Overdue	
AST20194458	Laptop	Head Office	Warranty Expiry	A12	Overdue	
AST20194457	Laptop	Head Office	Warranty Expiry	A11	Overdue	
AST20194457	Laptop	Ground Floor	Calibration	A7	Overdue	

## الأعلام والتذكيرات

احصل على تنبيهات وتذكيرات لأنشطة الصيانة المخططة. تحقق من حالة الأنشطة حسب المالك ونوع النشاط. سجل تكلفة الصيانة جنباً إلى جنب مع المخزون المتصل لإتمام النشاط

# حالة النشاط

احصل على تكلفة الصيانة المنجزة  
على الأصول، أو فئة الأصول، أو  
بواسطة المنفذ أو المورد

## Pending Activities

Activity List ☰ List 📅 Calendar Default View + 🔍 📄 📌 🔄 ☰

Activity Filter  
Select an option ▼

Clear Run Report

0 Row(s) selected x Clear Filters Showing 100 Records

Default Section ◀

	Asset Code	Asset Name	Location	Activity Type	Activity Number	Status	Vendor
<span>✎</span> <span>🗑</span> <span>🗑</span>	AST202314691	DG Set	China Manufacturing Unit	Maintenance	A26	Overdue	
<span>✎</span>	AST202314689	DG Set	China Manufacturing Unit	Utility	A25	Planned	
<span>✎</span>	AST201914653	Printers	Central Warehouse	Utility	A23	Today	
<span>✎</span> <span>🗑</span> <span>🗑</span>	AST201914660	Electric Starter Panel	Head Office	Maintenance	A20	Overdue	Acme
<span>✎</span> <span>🗑</span> <span>🗑</span>	AST201914657	Laptop	Ground Floor	Inspection	A16	Planned	
<span>✎</span> <span>🗑</span> <span>🗑</span>	AST201914660	Electric Starter Panel	Head Office	Warranty Expiry	A14	Overdue	
<span>✎</span> <span>🗑</span> <span>🗑</span>	AST201914659	Axial Fan Unit	Head Office	Warranty Expiry	A13	Overdue	
<span>✎</span> <span>🗑</span> <span>🗑</span>	AST201914658	Laptop	Head Office	Warranty Expiry	A12	Overdue	
<span>✎</span> <span>🗑</span> <span>🗑</span>	AST201914657	Laptop	Head Office	Warranty Expiry	A11	Overdue	
<span>✎</span> <span>🗑</span> <span>🗑</span>	AST201914657	Laptop	Ground Floor	Calibration	A7	Overdue	



# إدارة الشكاوى

- تذكرة للإبلاغ عن الأعطال والشكاوى
- تخصيص بطاقات العهد، تتبع التذاكر المفتوحة
- تسجيل أنواع التذاكر، والأولوية، ومجموعات المستخدمين
- سجلات وتاريخ الأعطال
- سجل استهلاك المخزون

# التذاكر والشكاوى

قدم تذاكر عندما يحدث عطل أو فشل.  
إدارة مكتب المساعدة وتخصيص  
التذاكر للموظفين المعنيين

The screenshot displays a 'Manage Tickets' interface. At the top, there's a 'Ticket List' dropdown and a 'Raise Ticket' button. Below this, there's a table with columns: Ticket No, Status, Created Date & Time, Asset Location, Ticket Group, Reported Date & Time, and Assign. The table contains three rows of tickets. Below the table, there's a 'Generate Ticket' form with various fields: Parent Ticket (dropdown), Asset Location\* (text input), Asset (dropdown), Sub Status (dropdown), Ticket Type\* (dropdown), Ticket Group\* (dropdown), Assignee (dropdown), Priority\* (dropdown), Reported Date & Time\* (text input), Reported By\* (dropdown), Upload Files (button), Notify Reported By (checkbox), Send emails to (dropdown), and Description (text area). The form also includes 'Cancel' and 'Save' buttons at the bottom.

Ticket No	Status	Created Date & Time	Asset Location	Ticket Group	Reported Date & Time	Assign
TKT-202301053	Closed	05/01/2023 12:45 pm	Head Office	Maintenance Group	05/01/2023 12:44 pm	Jenni
TKT-202301042	Assigned	04/01/2023 07:41 pm	Head Office	Maintenance Group	04/01/2023 07:41 pm	Jenni
TKT-202005121	Assigned	12/05/2020 10:37 am	Ground Floor	Maintenance Group	12/05/2020 10:36 am	Jenni

**Generate Ticket**

Parent Ticket: Select an option

Asset Location\*: Head Office

Asset: AS1202314670 (Macbook)

Sub Status: Select an option

Ticket Type\*: OS Crash

Ticket Group\*: IT Helpdesk

Assignee: James Smith (james.smith@test.com)

Priority\*: Select an option

Reported Date & Time\*: 12/01/2023 10:23 AM

Reported By\*: Jennifer Miller (jennifer.miller@test.com)

Upload Files: Upload File

Notify Reported By:

Send emails to: james.smith@test.com

Description:

Cancel Save



# الطلبات والشراء

- طلبات شراء للأصول أو العناصر
- سير العمل للموافقة على شراء
- أصول جديدة أو تخصيص أصول قديمة
- إنشاء أوامر شراء من الطلبات
- استلام البضائع ضد أوامر الشراء وإنشاء  
مذكرات تسليم

### Raise a Purchase Requisition

Request Type \*  
Asset request

Required Date  
28/01/2023

Requested On  
16/01/2023

Upload File  
Attach files

Location \*  
U.S.A

Requested By \*  
Select an option

Description

## طلبات الشراء

يمكن للموظفين طلب الحصول على الأصول التي يحتاجون إليها، ويمكن للمديرين الموافقة أو الرفض على أساس توافر الطلب وصدقه



# أمر الشراء

إنشاء أوامر الشراء استنادًا إلى طلبات الموظفين والمستخدمين. إرسال أوامر الشراء مباشرة إلى الموردين مع الضرائب وموقع التسليم وتواريخ التسليم، إلخ.

### Raise a Purchase Order

Request No

Vendor

Purchase Order #

Payment Terms \*

Upload Files

Purchase Order Date \*

Delivered Date \*

Delivery Location \*

## Receive Goods

### Create Goods Received Note

Select a Purchase Order from the list to create a GRN

Default View +



0 Row(s) selected x

Clear Filters

Showing 100 Records

Default Section <						
	Purchase Order #	PO Value (WITHOUT TAX)	Purchase Order Date	PO Value (WITH TAX)	Status	Balance Value (WITHOUT TAX)
			dd-mm-yyyy			
+	PO120231	10	11/01/2023	10	Pending	

## إستلام البضائع

"استلام البضائع ضد أوامر الشراء. يقوم النظام تلقائيًا بتحديث حالة أوامر الشراء كمفتوحة، تم استلام جزئيًا، أو مغلقة. يتم إضافة الأصول والعناصر المستلمة تلقائيًا إلى النظام"

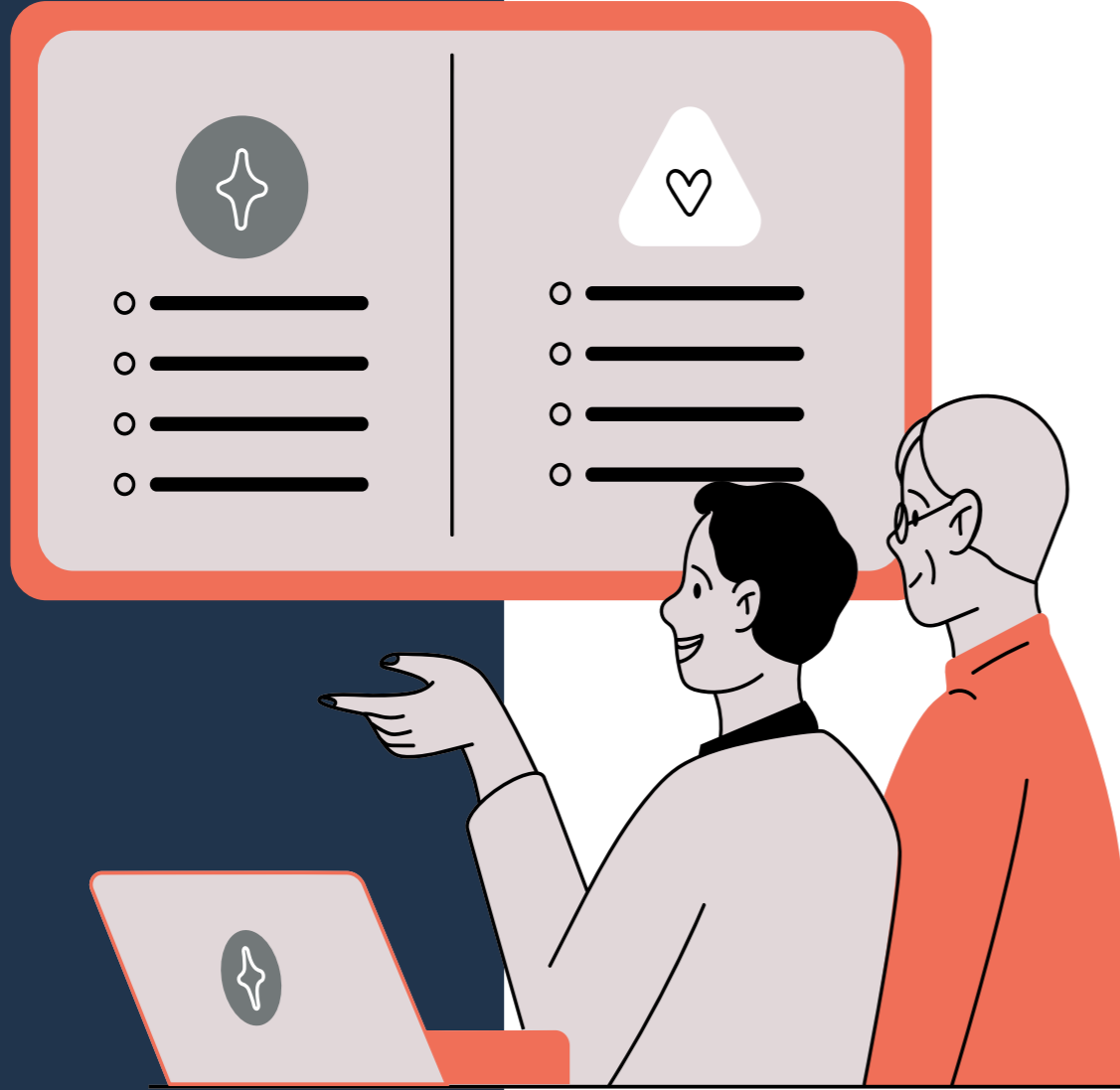

## إدارة المخزون

- الحفاظ على قائمة بالمخزون مثل الاستهلاكيات أو قطع الغيار
- تحديد مستويات إعادة الطلب لكل عنصر
- إضافة، ونقل، وسحب المخزون من مكان إلى آخر
- عرض جميع المعاملات في مكان واحد

## إدارة المخزون

يتعقب البنود المخزنية بدقة  
ويحسنها ويتكامل مع أوامر العمل

### Manage Inventory

Default View

Location:  ✓ ✕

Category:  ✓ ✕

Asset:  Select one or more option(s) ✓

Allotted To User:  Select one or more option(s) ✓

Clear Run Report

+ Add Inventory Move Inventory - Draw Inventory

0 Row(s) selected x Clear Filters Showing 100 Records

Default Section							
<input type="checkbox"/>	Item Code	HSN Code	Item	Available Stock	Amount	Scan By	Category
<input type="checkbox"/>	AF		Air Filter	10	257.6	Pieces	
<input type="checkbox"/>	ITM120233		Router	12	852.6		IT Assets
<input type="checkbox"/>	ITE-20230501	XYZ-1029	Pendrive			Pieces	Laptops
<input type="checkbox"/>	ITM120235	ABC-Diesel	Diesel	1073	92205	Litre	Plant & Machinery
<input type="checkbox"/>	ITM120236	8775465	Pen	10	100	Pieces	IT Assets
<input type="checkbox"/>	one plus-001	oneplus co	mobile one plus	1034	22810	Pieces	Laptops

## التدقيق والتحقق الفعلي

التدقيق الذاتي والمساعد

مسح الأصول باستخدام تطبيق الجوال

التقاط الموقع الجغرافي

تقارير تلقائية للاختلافات



# التدقيق

يتيح **Asset Infinity** خيار إجراء تدقيقات مساعدة أو تدقيقات ذاتية. يمكن تعيين التدقيقات للمستخدمين استنادًا إلى فئة الأصول أو الموقع أو الإدارة.

يمكن للمستخدمين التحقق من الأصول من خلال تطبيق الجوال أو تطبيق الويب أو حتى من بريدهم الإلكتروني ببساطة

### Manage Audits

Audit Type  
 Self  
 Aided

Audit Name \*

Start Date \*

End Date \*

Audit for fields  
Select one or more option(s) ✓

Grid

Category	Location
<input type="text"/>	<input type="text"/>
Department	
Select one or more option(s) ✓	
1	<input type="text"/>

Cancel Save

### Add Role & Provide Permissions

Role Name \*

Description

Role Type \*  Employee type roles see only the assets assigned to them Admin type roles see all the assets under the locations and categories selected here

Category  ✓ ✕

Asset Location \*  ✓ ✕

Status  ✓ ✕

Permissions \*  ✓ ✕  Allow In Role Vendor  Yes

Asset List

- Asset Transfer
- Asset View
- Discard or Sell
- Extend Validity
- Generate Stickers

## الأذونات والصلاحيات

إعداد أدوار مع عرض محدود  
لفئات أو أماكن الأصول.  
حدد ما يمكن أن يفعل كل مستخدم



# مراقبة الخدمات

- تتبع استخدام أصولك أو خدمات الموقع مثل الكهرباء والمياه والغاز، إلخ.
- سجل قراءة العداد يوميًا أو أسبوعيًا أو شهريًا
- تقارير الاستهلاك
- تلقي تحذيرات عند تجاوز قراءة معينة عبر البريد الإلكتروني، والهاتف المحمول، والرسائل القصيرة (SMS)





# إدارة المخزون

- إدارة جميع أصولك على الهواتف المحمولة أو الأجهزة اللوحية
- إضافة أو تحديث تفاصيل الأصول
- مسح QR / BARCODE بواسطة كاميرا الهاتف الذكي
- عرض الأنشطة المتعلقة، والتذاكر المسندة لك
- إغلاق الأنشطة والتذاكر

# الميزات الإدارية



Asset List

Laptop View

Generate Stickers Asset Transfer Discard Asset Extend Validity Update Asset Schedule Ac

Export Excel  
Export PDF

0 Row(s) selected x Clear Filters Showing 100 Records

Default Section						Additional Inform
Asset Code	Asset Name	Category	Asset Location	Status	Brand	
AST202314670	Macbook	IT Assets>Laptops	Head Office	In Use		
AST202314667	Macbook Z	IT Assets	China Manufacturing Unit	In Stock		
AST201914658	Laptop	IT Assets	Head Office>Ground Floor	In Use	HP	
AST201914657	Laptop	IT Assets	Head Office>Ground Floor	In Use	HP	
AST201914656	Mobile	IT Assets	Head Office	In Stock	Sony	
AST201914654	Printer	IT Assets	Head Office>Ground Floor	In Use	HP	
AST201914653	Printers	IT Assets	Head Office	In Stock	HP	

## تصدير جميع التقارير

يمكن تصدير جميع البيانات من **Asset Infinity** إلى **Excel** أو نسخها إلى الحافظة. البيانات تخصك دائمًا

## الرسوم البيانية والمخططات

احصل على رؤية حول إدارة الأصول  
في منطقتك مع الرسوم البيانية  
والمخططات التفصيلية

Status Wise Count of Assets

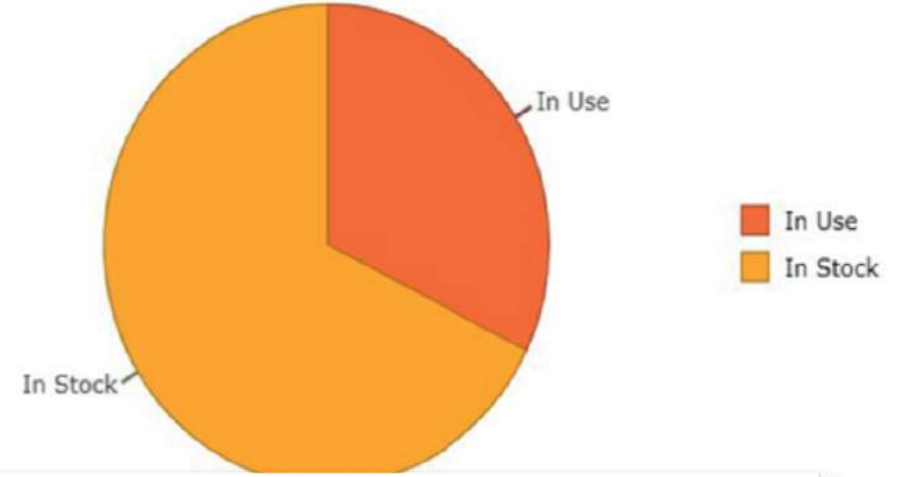

Category wise asset count

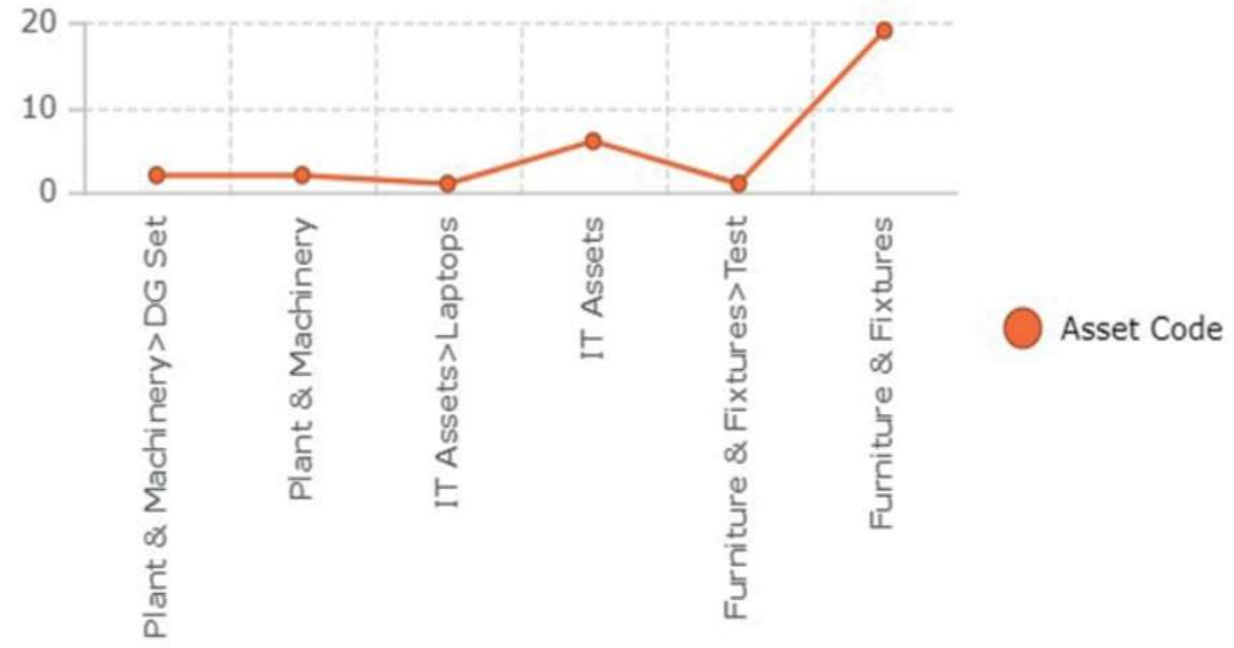

## تدفق عمل قابل للتخصيص

إضافة سير العمل على رأس كل  
إجراء في النظام مثل إضافة  
أصول جديدة، أو إنشاء تذاكر،  
أو نقل الأصول

**Manage Workflow**

**Role \***  
Select one or more option(s)

**Form \***  
Select an option

**Form Action**  
Select an option

No results found

Select an option

Values

Workflow Level

**Approval Based On \***  
Select an option

**User Type / Workflow Admin's User Role \***  
Select an option

**Reporting Level \***  
Select an option

**Default Transfer Duration**  
Select an option

**Send Reminder**

**Escalate to next level**

**Can Modified Field ?**  
Select one or more option(s)

**Approval Required**  Yes  No **Closed Workflow**  Yes  No

**Additional Role** **Additional User**

# التكامل

تم بناء **Asset Infinity** على واجهة برمجة التطبيقات **REST** ويمكن دمجها مع أي تطبيق طرف ثالث باستخدام واجهات برمجة التطبيقات **REST**. كما يدعم **Asset Infinity** أيضًا التكامل مع **Microsoft AD** و**SAML** للمصادقة.



# الحماية والدعم

ضروري لحماية دقة بيانات استثمارك  
الأكبر من التسريب من مؤسسات أخرى  
وحتى من أصحاب المنشأة الداخليين  
والتسريبات



# تحديث النظم بشكل منتظم

استيعاب التغييرات وتعزيز المنتج هو عملية مستمرة.  
كلما قمنا بالتحديث، كلما أصبح التطبيق أكثر ثراءً  
وتناسقاً





# الدعم والمعرفة

بالنسبة لجميع استفساراتك وكيفية القيام بذلك، تحدث مع مجموعة الدعم المخصصة لدينا أو عرض وثائقنا ومقالات المساعدة على بوابة الدعم لدينا. استخدام التطبيق لم يكن بهذه السهولة أبدًا.

## User Groups

Application Settings>Helpdesk & Maintenance Settings>User Groups

How to create a new 'User Group'?

User groups enable a company's customers to interact and address issues about specific products and services together and with support staff

To create a new user group, user needs to navigate to Application Settings>Helpdesk & Maintenance

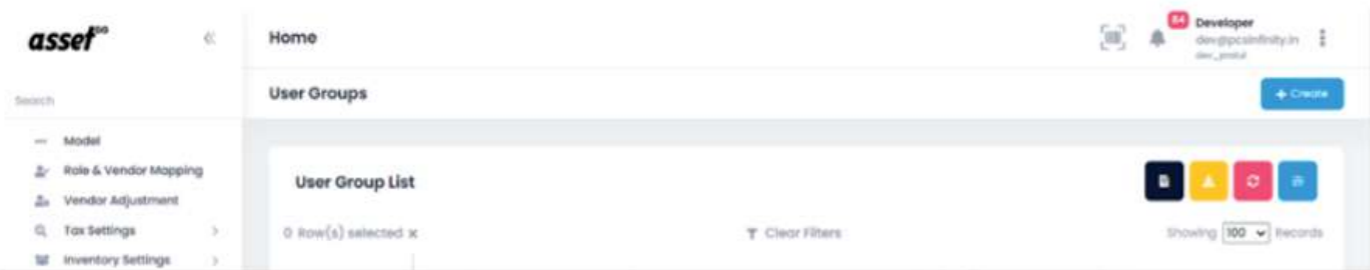

# الحماية



نحن نضمن سرية ونزاهة بيانات العملاء باستخدام أفضل الممارسات في الصناعة. يتم استضافة خوادم **Asset Infinity** في مرافق متوافقة مع **Microsoft Azure Tier IV** أو **III+**، **PCI DSS 16-SSAE**، أو **ISO 27001**

جميع الاتصالات مع خوادم **Asset Infinity** مشفرة باستخدام **HTTPS** القياسي في الصناعة عبر الشبكات العامة، مما يعني أن حركة المرور بينك وبين **Asset Infinity** آمنة

توظف **Asset Infinity** خبراء أمان من الجهات الخارجية لإجراء اختبارات اختراق مفصلة على تطبيقات مختلفة ضمن مجموعة منتجاتنا

# ماسحات QR/Barcode



Honeywell Voyager XP 1472G1D-2 USB-5-Non Black Barcode Scanner



Zebra TC 21



Honeywell Voyager-XP-1470G 2D Barcode Scanner

ماسح الباركود سلسلة (Voyager™ Extreme 1470 Performance (XP) مصمم خصيصًا لعمليات التجزئة داخل المتجر التي تتطلب حلاً للمسح الدقيق بأبعاد 2D/1D في عامل شكل متين. يمكنك الاعتماد على هذا الماسح لأنه يتميز بقدرته الرائدة في المجال على مسح الباركود التقليدي وشاشات العرض الرقمية - حتى على الرموز التالفة والصعبة القراءة. مع ضمان لمدة 5 سنوات للموديلات الموصولة بالكابل و ضمان لمدة 3 سنوات للموديلات اللاسلكية، يمكنك الاعتماد على متانته وأدائه.

**Zebra Touch Computer TC21 من Zebra -**  
**هو حلاً قوياً وفعالاً من حيث التكلفة**  
**مصمم لتلبية متطلبات تطبيقات**  
**الأعمال في جهاز يشبه الهاتف**  
**المحمول من حيث الحجم.**

ماسحات الباركود من سلسلة Voyager™: Extreme Performance -XP- 1470 تم تصميم هذه الماسحات خصيصًا لعمليات التجزئة داخل المتجر التي تتطلب حلاً للمسح دقيقًا ومتينًا للباركود بأبعاد 2D/1D. بتركيز على الأداء والموثوقية، تتفوق ماسحات سلسلة Voyager XP - 1470 في مسح الباركود التقليدي وشاشات العرض الرقمية، حتى عندما تكون الملصقات تالفة أو صعبة القراءة.

# الطابعات الحرارية



TSC TE 244



Brother P-touch, PT-P750W



Zebra ZD500

طابعات الباركود بعرض طباعة  
أقصى يبلغ 4.25 بوصة.

PT-P750W هو جهاز إنشاء تصنيف قوي وسهل الاستخدام يتيح العديد من خيارات الاتصال اللاسلكي والسلكي. إنه سهل الاستخدام لعدة مستخدمين، حتى على أجهزة الكمبيوتر والأجهزة المحمولة المختلفة، لإنشاء وطباعة تقريباً أي تصنيف متين وملون واحترافي يمكن أن يتخيلوه.

طابعة سطح المكتب للأداء ZD500 من Zebra هي طابعة صغيرة الحجم ومليئة بالميزات لتحقيق أداء عالي. بالرغم من صغر حجمها، إلا أن ال ZD500R مُمكن بـ Link-OS مما يجعلها سهلة التكامل والإدارة. مع عملية معايير آلية، ستستمتع بتكاليف أقل للوسائط، وأقل هدر، وأقل تغييرات للورق. بفضل إمكانية ترميز UHF RFID، تعتبر ZD500 مثالية للعديد من التطبيقات مثل وضع العلامات في مجال التجزئة بالإضافة إلى التتبع في مجال التصنيع والحكومة والرعاية الصحية. نظراً لأنها مبنية بنفس التكنولوجيا المبتكرة التي تتميز بها طابعات/مشفرات RFID الرائدة في صناعة Zebra، يمكن تكييف التطبيقات الحالية بسهولة للاستخدام مع ZD500R. تدعم ZD500R الأرقام الجبل القادم وتوفر اتصالاً لاسلكياً 802.11a/b/g/n وتقنية Bluetooth.

# الملصقات



ID Advantage



Destructible Labels



Permanent Paint Resist  
Polymère labels

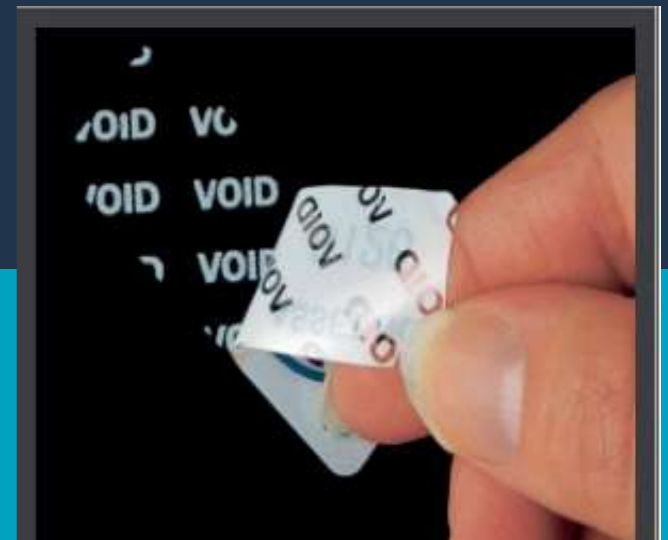

Tampere Evident Labels

سواء كانت الخيارات للألوان غير محدودة، مع ملف رفيع، الطباعة الرقمية، أو غيرها، فإن ملصقات ID Advantage هي مثالية لتطبيقات الحجم الكبير في بيئة معتدلة إلى معتدلة. يوفر الفيلم البوليستر الشفاف الاختياري بسماكة 0.001 بوصة حماية إضافية للرمز الشريطي و/أو النسخة. بالإضافة إلى ذلك، مع مئات من خيارات القوالب المتاحة، هناك فرصة كبيرة لأن يكون لدينا الحجم الذي تحتاجه.

أمن الممتلكات الثمينة وردع السرقة باستخدام ملصقات ميتالكرافت المدمرة! مصنوعة من مادة مدمرة تنقسم إلى قطع إذا حاول شخص ما إزالتها، توفر هذه الملصقات وسيلة فريدة لحماية الممتلكات.

هذه الملصقات الفريدة تتميز بطبقة فلوروبوليمر خاصة تشبه إلى حد كبير طلاء تيفلون، حيث تقاوم تطبيقات الطلاء المتعددة (حوالي 10-12 طبقات)، والشحوم، وحتى الكتابة على الجدران (الجرافيتي)، ويمكنها تحمل درجات حرارة تصل إلى 250 درجة فهرنهايت.

من أجل الحد من السرقة وللحفاظة على ممتلكاتك سليمة، يمكنك استخدام ملصقات مضادة للعبث من / ميتالكرافت. إذا حاول شخص ما إزالة الملصق، يترك الكلمة "ملغي" على سطح الأصل وعلى الجزء الخلفي من الملصق.

# RFID

## تقدم تكنولوجيا RFID نهجاً شاملاً لإدارة الأصول

عندما تمتلك الشركة العديد من الأصول الثابتة المتطابقة، يمكن أن يكون من السهل جدًا القيام بأخطاء عن طريق إنشاء سجلات أصول مكررة أو عدم التخلص من الأصول الصحيحة عند التخلص من الأصول المتطابقة. باستخدام Asset Infinity، يمكنك تصميم ملصقات RFID الخاصة بك باستخدام المصمم المدمج لدينا ومسح RFID باستخدام تطبيقات تتبع الأصول المحمولة في وضع عدم الاتصال للحصول على جميع المعلومات المتعلقة بالأصول.

## تتبع الأصول بفعالية وتكامل بسهولة.

مع هذه الملصقات RFID، يمكنك تتبع الأصول بفعالية. تأتي ملصقات RFID مع لاصق قوي لضمان عمر أطول. قم بمسح العلامات لاسترجاع معلومات الأصول بسرعة. هذه العلامات هي ملصقات مضادة للعبث ومقاومة للحرارة. تم دمج Asset Infinity مع طابعات RFID الرائدة أيضًا.

امسح العلامات RFID لاختيار الأصول الفردية أو المتعددة لنقلها إلى الموظفين أو إعادتها إلى المخزون

استخدم التكاملات المدمجة مع مساحات العلامات RFID لفحص العلامات RFID

الخيار لفتح معلومات الأصول مباشرة، أو فحص العديد من الأكواد في وقت واحد لاختيار العديد من الأصول

# RFID Tags

ملصقات RFID المزدوجة تقدم حلاً متعدد الاستخدامات ومرناً لإدارة الأصول. بأبعاد قياسية 80x20 ملم، توفر هذه العلامات حجماً مثاليًا لأغراض التعرف والتتبع. تمتاز بتصنيف IP54، مما يوفر حماية جزئية ضد الغبار والماء.



Twin RFID Tags

ملصقات RFID Lotis مصممة خصيصًا لإدارة الغسيل الفعالة وتتبع الملابس النهائية. بحجم 70x15 ملم، تقدم هذه العلامات حلاً صغيراً وغير ملفت للنظر لأغراض التعرف والتتبع. تأتي بتصنيف IP68، مما يضمن حماية متفوقة ضد الغبار والماء، مما يجعلها مناسبة لبيئات الغسيل التي تتطلب أداءً عالي المستوى.

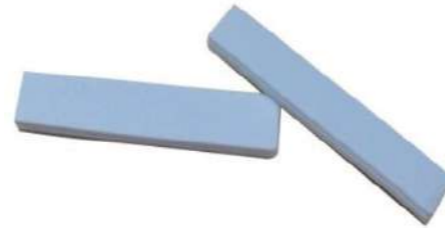

Lotis RFID Tags

ملصقات RFID Speedo-D مصممة خصيصًا لتطبيقات تتبع المركبات. بأبعاد قياسية 105x206 ملم، توفر هذه العلامات حلاً كبيراً وملحوظاً للتعرف. تمتاز بتصنيف IP54، مما يوفر حماية جزئية ضد الغبار والماء.



S=Speedo-D RFID Tags



Plasto RFID Tags

ملصقات RFID Plasto تقدم حلاً متعدد الاستخدامات وموثوقاً لتطبيقات التتبع على الأسطح الخشبية والبلاستيكية. بأبعاد 110x18x4 ملم، توفر هذه العلامات تصميمًا صغير الحجم وغير ملفت للنظر.

ملصقات RFID Tie-Tag مصممة خصيصًا لإدارة الأصول وتتبع الكوابل. بأبعاد 62x28x4 ملم، تقدم هذه العلامات حلاً صغير الحجم وعملياً لأغراض التعرف والتتبع. تأتي بتصنيف IP65، مما يضمن الحماية ضد الغبار والماء.



Tie-Tag RFID Tags

# RFID Printer



ZT411 RFID Industrial Printer

طابعة/مشفرة RFID ZT411 تتميز بشاشة لمس بحجم 4.3 بوصة بألوان كاملة لرؤية حالة الطباعة بلمح البصر. بعرض طباعة 4 بوصات وسرعات طباعة تصل إلى 14 بوصة في الثانية، تقدم أيضًا طباعة عالية الدقة (600 نقطة في البوصة) وتقنية الترميز التكميلية لمرونة وتعديل ممتازين لوسائط الطباعة ومعايرة RFID بسيطة. يمكن إضافة حلًا خاصًا من Zebra للوسم على المعادن، والذي هو الخيار الوحيد المخصص لطباعة وترميز ملصقات RFID الأكثر سمكًا لحاويات المعادن والأصول.



Zebra ZD500R

صغير الحجم ومليء بالمميزات، يعمل ال ZD500R بنظام Link-OS مما يجعل التكامل والإدارة أمرًا بسيطًا. بفضل عملية المعايرة التلقائية، ستستمتع بتكاليف وسائط أقل وأقل هدر وأقل تغييرات للرول. بفضل قدرات ترميز UHF RFID، فهو مثالي للعديد من التطبيقات مثل وضع العلامات في مجال التجزئة وكذلك التصنيع وتتبع الحكومة والرعاية الصحية.



# RFID Handhelds



Zebra MC3300

قارئات ال RFID المحمولة بنظام Android من Zebra MC3300R هي الجيل القادم من أجهزة القراءة اليدوية لترددات الراديو الفوقية من الفئة العليا Z-MC3190 و Z-MC9190، حيث تقدم معالجًا أسرع، وذاكرة أكبر، وأداء RFID محسّن، وأحدث نظام تشغيل Android 7.0 Nougat للشركات.



Zebra RFD 8500

قم بإضافة تقنية RFID الجيل القادم عالية الأداء ومسح الباركود 2D/1D إلى أجهزة الجوال الحالية والمستقبلية - بسهولة وبتكلفة فعّالة. قم ببساطة بربط RFD8500 الممكنة بتقنية Bluetooth مع جهاز محمول من Zebra أو جهاز محمول من الشركة الثالثة متوافق، وستكون جاهزًا للبدء. يمكنك توصيل الجهاز المحمول بـ RFD8500 للحصول على حلّ مكتمل القطعة - أو يمكن للعمال وضع الجهاز المحمول في الجيب واستخدام RFD8500 في وضع مستقل.



C5 UHF  
6" Display

جهاز C5 UHF RFID Reader Chainway، الذي يعمل بنظام Android 11، يمثل تحسینًا كبيرًا في أداء UHF RFID وأمانه وموثوقيته. يتضمن هذا الجهاز المحسّن متكامل الواحدة للقراءة RFID موديول UHF مبني داخليًا بناءً على R2000/Imping E710، مما يوفر أداء UHF لا مثيل له. يتميز C5 بتصميم متكامل لزيادة الاستقرار وزيادة المتانة، ويعمل بنظام Android 11 المتقدم، بدعم من معالج قوي بثماني نوى بسرعة 2.3 جيجاهرتز. بفضل ميزات مثل الذاكرة الداخلية الكبيرة الاختيارية وبطارية بسعة كبيرة قابلة للإزالة، يقدم الجهاز C5 حلًا قويًا لعدة صناعات، بما في ذلك البنوك والأمان العام والمستودعات والتجزئة والخدمات اللوجستية.

# Fixed RFID Readers

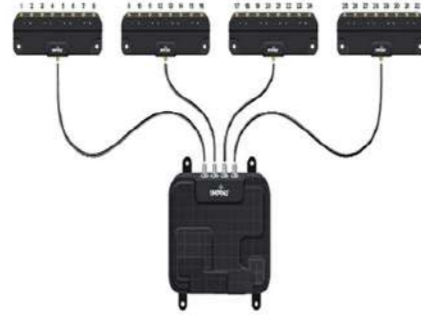

جهاز Impinj Speedway Antenna Hub يوفر فرصة تكلفة منخفضة لتشغيل العديد من الهوائيات من قارئ RAIN RFID ثابت واحد. يمكن لهذا مركز الهوائيات توصيل ما يصل إلى 32 هوائياً بقارئ Impinj Speedway R420 واحد، وما يصل إلى 16 هوائياً بقارئ Impinj Speedway R220 واحد (على القارئ التحديث إلى الإصدار 7.6 من البرامج الثابتة)، وما يصل إلى 8 هوائيات بقارئ Impinj Speedway R120 واحد. يجعل Speedway Antenna Hub تطبيقات مراقبة RFID التي تتطلب العديد من الهوائيات، بما في ذلك مناطق القراءة المتجاورة الكبيرة والرفوف الذكية، فعالة من حيث التكلفة وسهلة التنفيذ.



URA4

نقدم لكم Chainway URA4، وهو قارئ UHF RFID ثابت بأربعة منافذ قوي ومتعدد الاستخدامات، يعمل بنظام Android 9.0 مع معالج Qualcomm ثماني النوى. تم تصميم هذا القارئ لتوفير أداء RFID استثنائي، مع معدلات قراءة أسرع، وحساسية استقبال محسنة، واستقرار ممتاز حتى في وجود تداخلات RF.



Circular Polarized UHF Antenna (860MHz-930MHz)

نقدم لكم هوائيات PW101 و PW102، وهذه هي هوائيات لوحية متداخلة بشكل دائري بيمين تم تصميمها لإرسال واستقبال إشارات RFID UHF بين 865 ميغاهرتز و 930 ميغاهرتز. تقدم هذه الهوائيات أداء استثنائياً مع مكاسب عالية ونسبة جهد موجي منخفضة ونسبة محورية منخفضة عبر النطاق الترددي بأكمله.

للتواصل

www.innovandmore.com  
info@innovandmore.com



Innovandmore

**dim**

Innovation & More

شركة إبتكار وأكثر المحدودة